



TABLA DE CONTENIDO

1. OBJETIVO	2
2. ALCANCE	2
3. DEFINICIONES	2
4. Inicializar token	2
5. Bajar certificado	4

1. OBJETIVO

Guiar al usuario del sistema SIIDJ en la inicialización del token y descarga de certificados.

2. ALCANCE

El manual inicia con la descripción de los pasos requeridos para inicializar el token de acceso al sistema por olvido del password del mismo y finaliza con el detalle de los pasos para la descarga del certificado para realizar la conexión con SIIJ. **El manual está dirigido a los Clientes de Deceval que cuentan con una versión actual de token.**

3. DEFINICIONES

Token: dispositivo USB utilizado para almacenar certificados digitales.

4. INICIALIZAR TOKEN

Este proceso se debe realizar cada vez que usted olvida el password del token, es necesario tener en cuenta que este proceso borra el certificado almacenado en el mismo

Para realizar este proceso asegúrese que solo esté conectado el token que va a ser inicializado.

4.1 Ingreso por Inicio/Todos los programas/SafeNet/SafeNet Authetication client/SafeNet Authetication client tolos

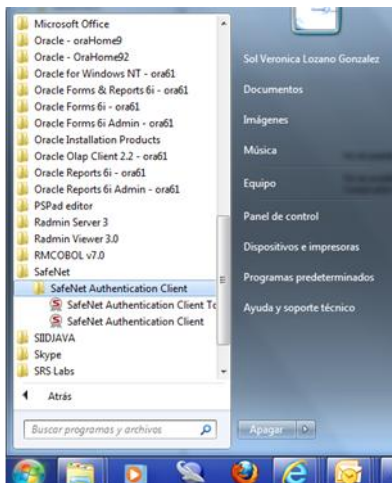

4.2 Se despliega la siguiente ventana. Dar clic en la opción de vista avanzada

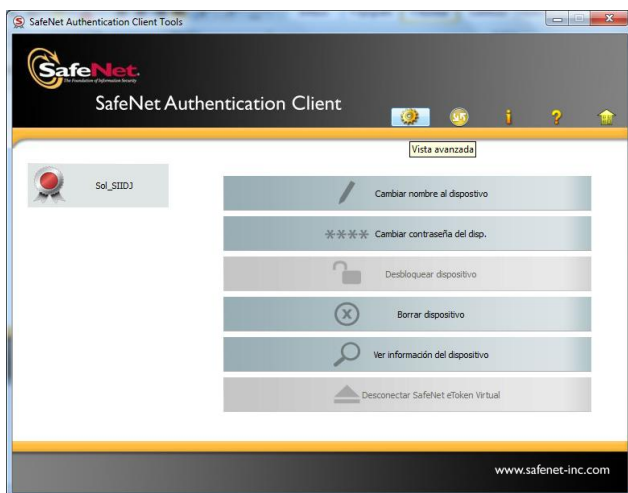

4.3 Dar clic derecho sobre el nombre del dispositivo y seleccionar la opción de inicializar

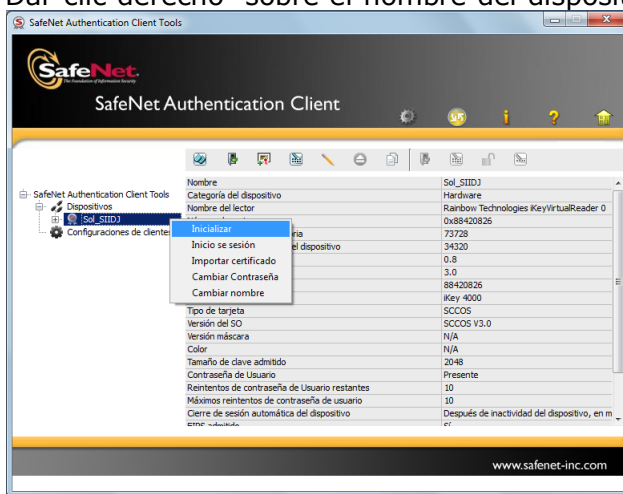

4.4 Le mostrará la siguiente ventana. Los campos a diligenciar son:

4.4.1 Nombre del dispositivo, por si desea colocarle un nombre

4.4.2 Colocarle la contraseña que cumpla los siguientes características:

- Mínimo 8 caracteres
- Máximo 15 caracteres
- Mínimo una letra mayúscula,
- Mínimo una letra minúscula,
- Mínimo un número y
- Mínimo un carácter especial (!"·\$%&/())=?¿, etc)

4.4.3 Quitar el check en el campo "se debe cambiar la contraseña en el primer inicio de sesión". Esto se hace para que no le pida cambiar la contraseña nuevamente cuando vaya a realizar el login por primera vez, después de bajar el certificado.

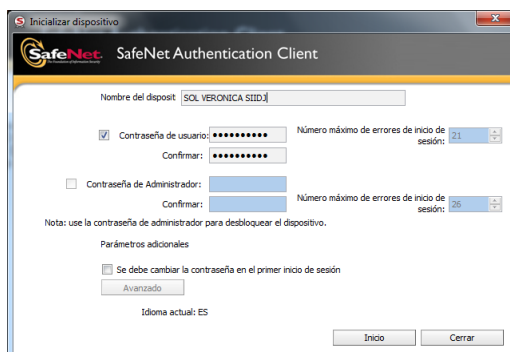

4.5 Dar clic en el botón de inicio

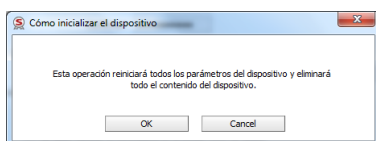

4.6 Se despliega la siguiente ventana, esperar hasta que salga el mensaje "Dispositivo inicializado correctamente".

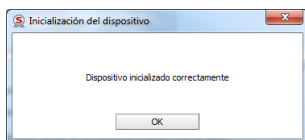
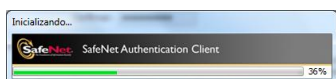

4.7 Dar clic en ok. Le muestra la siguiente ventana. Cerrarla.

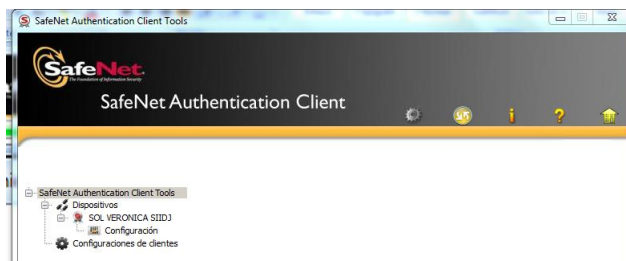

5. BAJAR CERTIFICADO

Para bajar un certificado, debe estar conectado a la VPN.

Si no tiene un certificado para realizar la conexión puede usar el usuario "BajarCertificado", en este caso se debe comunicar con el área de Seguridad Informática de Deceval,

- 5.1 Una vez conectado de click sobre el icono de SecureClient,  y seleccione la opción "Settings"

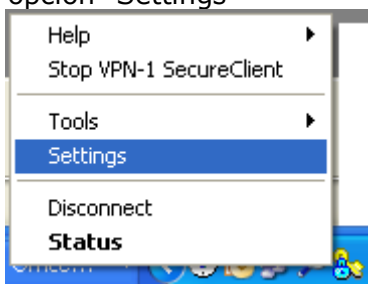

- 5.2 Seleccione la pestaña identificada con el nombre "Certificates", que se encuentra en la parte superior derecha y de clic "Entrust Options" y elija la opción:
- "Create...": Si es un certificado por primera vez. Es decir que en el módulo de seguridad el users manager hizo un Registro de certificado.
 - "Recover...": Si el certificado ya existía, y se está generando ya sea por olvido de clave o falla de este. En el módulo de seguridad el users manger hizo un Recobro de certificado.

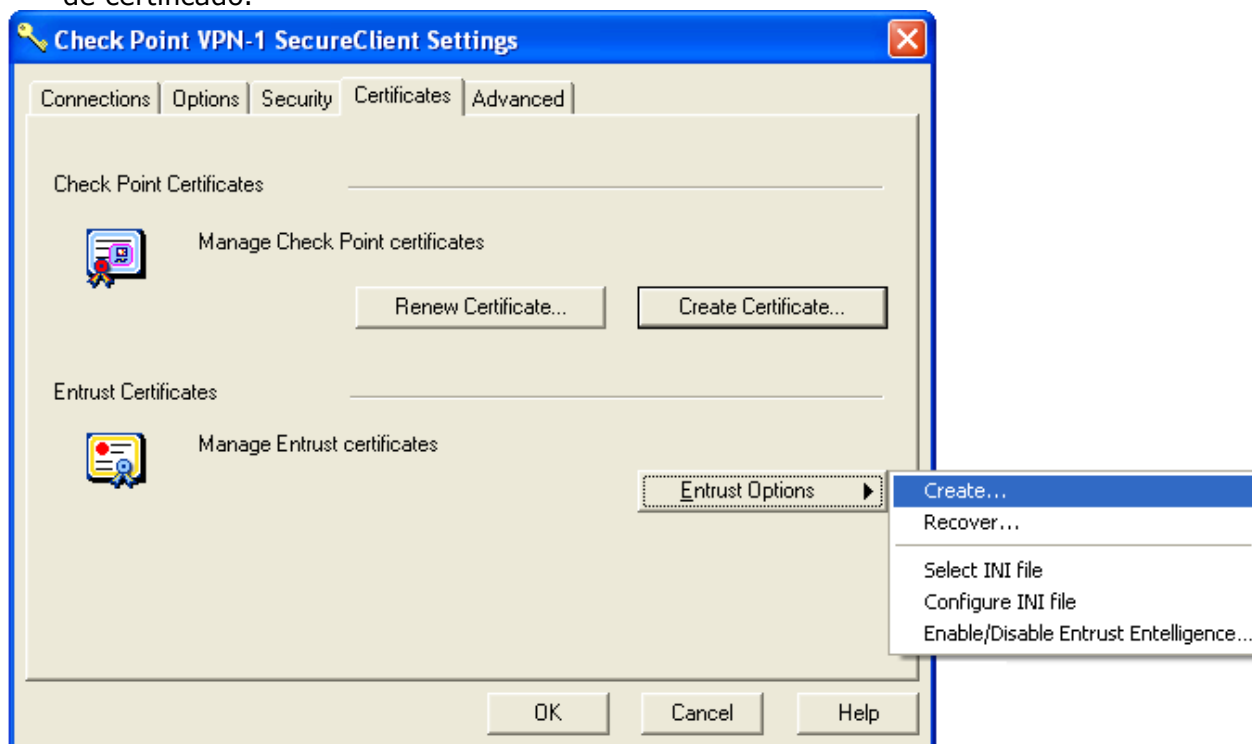

- 5.3 Saldrá la siguiente ventana que se debe diligenciar de la siguiente manera:
- Seleccione la opción "Save to hardware token" y Digite su Primer nombre y apellido

- "User Password": Digite una contraseña de su token, es decir, el que definió en el paso anterior
- "Confirm Password": Digite nuevamente su contraseña o password que escribió en el campo anterior
- "Reference Number": Coloque su número de referencia dado por su administrador de Seguridad Informática.
- "Authorization Code": Coloque su número de referencia dado por su administrador de Seguridad Informática.

A continuación se ilustra con un ejemplo, tenga en cuenta que usted deberá usar sus propios datos, la pantalla deberá quedar así por ejemplo:

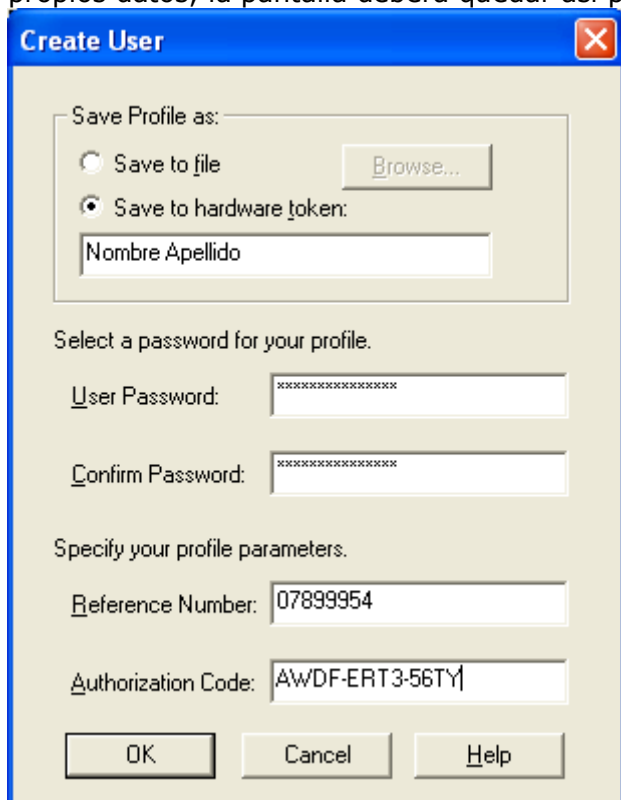

- 5.4 A continuación de click en "OK". El proceso de bajar certificado puede tardar algunos minutos (no menos de 30 seg ni más de 5min), por favor no retirar su dispositivo criptográfico hasta que culmine el proceso.

Una vez culmine satisfactoriamente el proceso, vera el siguiente cuadro de dialogo:



En este momento ya ha descargado el certificado a su dispositivo criptográfico Token.